

我的家人依賴呼吸器

我該選擇呼吸照護病房還是居家呼吸器照顧？

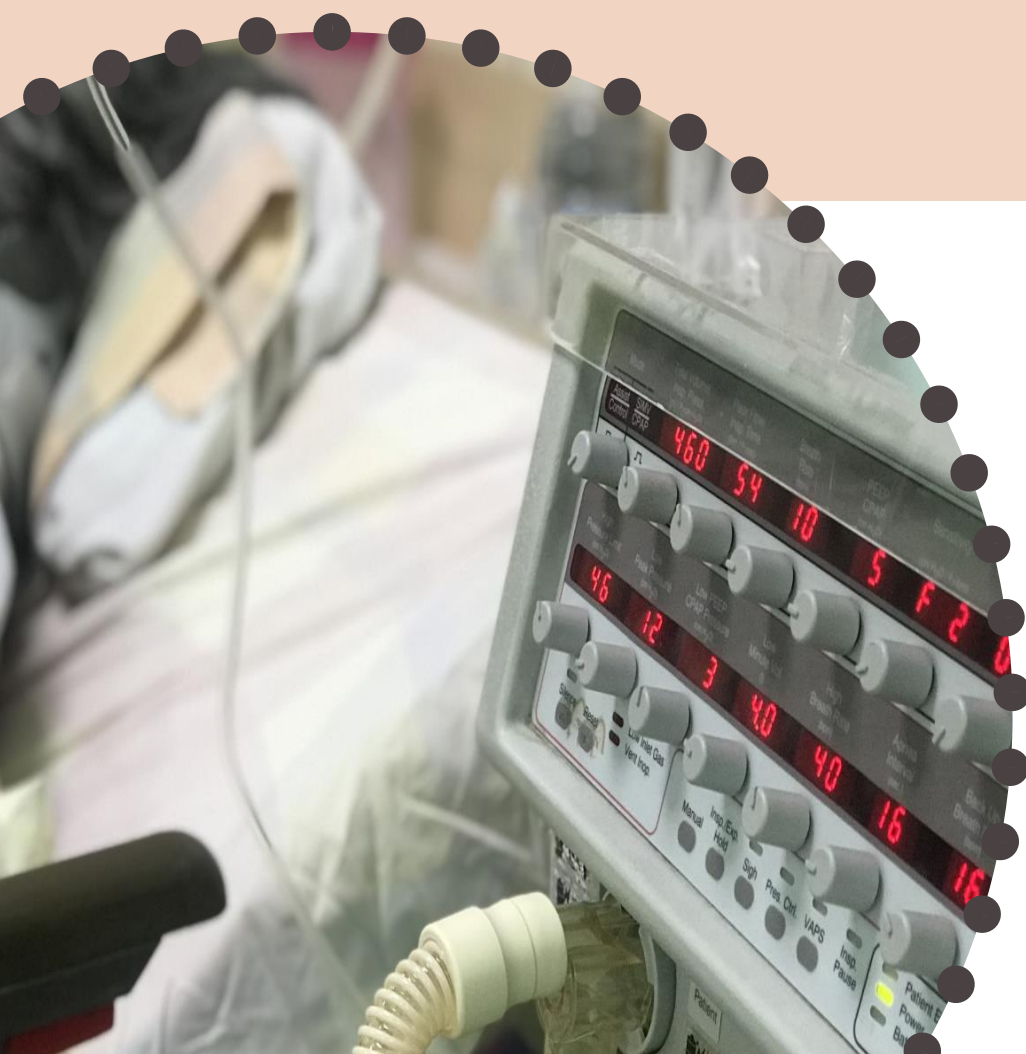

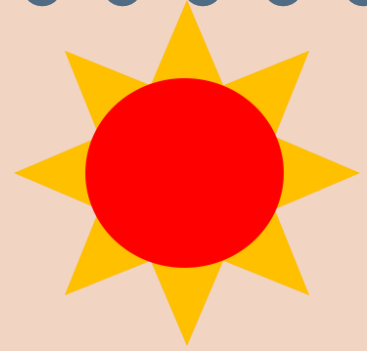

依賴呼吸器是什麼？

當家人因疾病因素導致無法自行呼吸，使得肺功能無法提供足夠的氣體交換，當身體內失去平衡，進而須藉助呼吸輔助肌的使用，在醫學上便稱作「呼吸衰竭」。

當下為處理急性呼吸衰竭，則插管使用呼吸器，會先入住加護病房接受照護。當急性呼吸衰竭通常使用呼吸器將小於兩個星期，可脫離呼吸器；如果家人合併其它疾病因素，連續使用呼吸器 21 天(含)以上，則為「呼吸器依賴患者」，也有可能終身需依賴呼吸器。

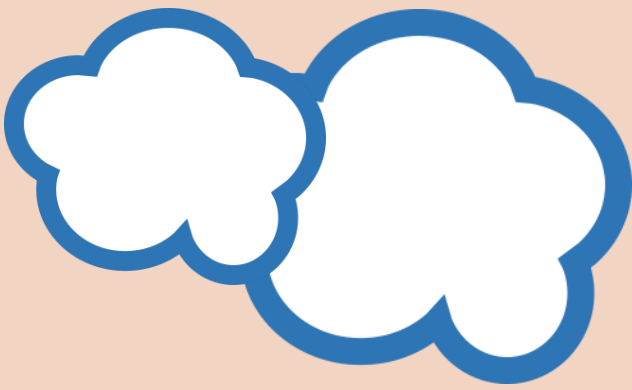

適用對象

在呼吸照護中心的總天數超過 42 天，或連續使用呼吸器的總天數超過 63 天，或經胸腔科專科醫師評估，無法在短期內脫離呼吸器者，應轉住呼吸照護病房或居家呼吸器照護。



呼吸器照護病房該如何選擇？

當家人仍無法脫離呼吸器時，依照衛生署健保呼吸器依賴患者整合性照護試辦計畫，則需討論後續照護計畫。若病情複雜或家屬有困難無法提供回家照護，則需下轉至呼吸照護病房。

一般安養中心、養護機構等均無法照護呼吸器病人；只有呼吸器照護病房可以提供 24 小時專業護理人員、呼吸器專業照護，家屬不需額外照護。

雖然絕大部分的醫療費用由健保局支付，但家屬仍須支付部分的照護費用，一般來說，家屬每月需額外支付 2 至 2.5 萬左右，但仍以各醫院收費標準為主。

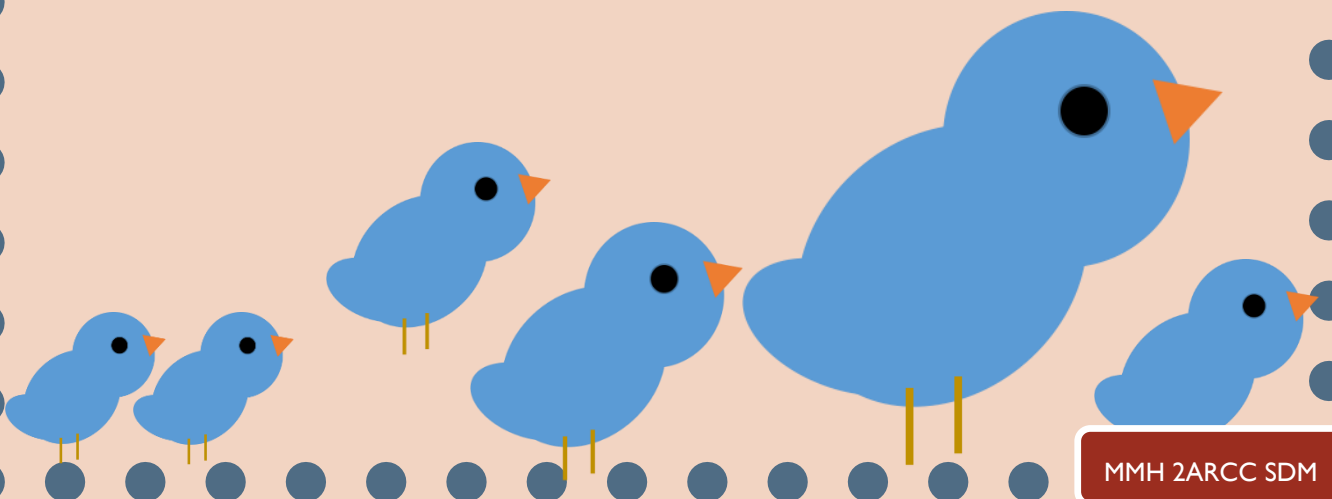

如何進行居家呼吸器照護？

居家照護可以提供合適的環境及家人的刺激，對於家人的認知、信任、價值及基本技能恢復很有幫助，且可減少院內感染率。但仍需考量到家人安全與照護的現實面。經醫師評估病人病情穩定度、治療照護的簡單性(如不需定期洗腎)、呼吸器設定層級較低(氧氣需求不大、居家呼吸器使用下呼吸型態平穩)等以上條件符合時，可考慮接受居家呼吸器照護服務。





如何進行居家呼吸器照護？

評估家中環境空間能否容納外，最重要的是主要照護者的能力和家人的支持。主要照顧者並不是專業人員，但在居家照護過程中扮演著非常重要的角色。照顧者需照護家人日常生活所需(翻身、拍背、灌食、抽痰、傷口換藥)，監測與疾病相關的病情變化、居家照護技能(抽痰、氣切傷口照護)，還需特別加強訓練呼吸器的簡易操作(開機、關機、簡易故障排除)、呼吸管路更換及積水排除、人工甦醒球之使用以及緊急狀況處理。

逐一藉由以下評估來幫助您做決定

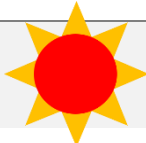

步驟一 比較每個選項的優、劣式及可能負擔費用

項目	呼吸器照護病房	居家呼吸器照護
主要照顧者生活品質		
病人生活品質		
緊急醫療處置		
家人有足夠陪伴時間		
高的感染機率		
醫療費用	由健保申請費用	由健保申請費用
其他自付費用	以各醫院收費標準(含:照護費、營養費、水電費及其他醫療耗材)	看護費、營養費、水電費及其他醫療耗材等

步驟二、您選擇醫療方式會在意的項目有什麼？以及在意的程度為何？分數較高的欄位標題的選擇方向比較適合您與家人。

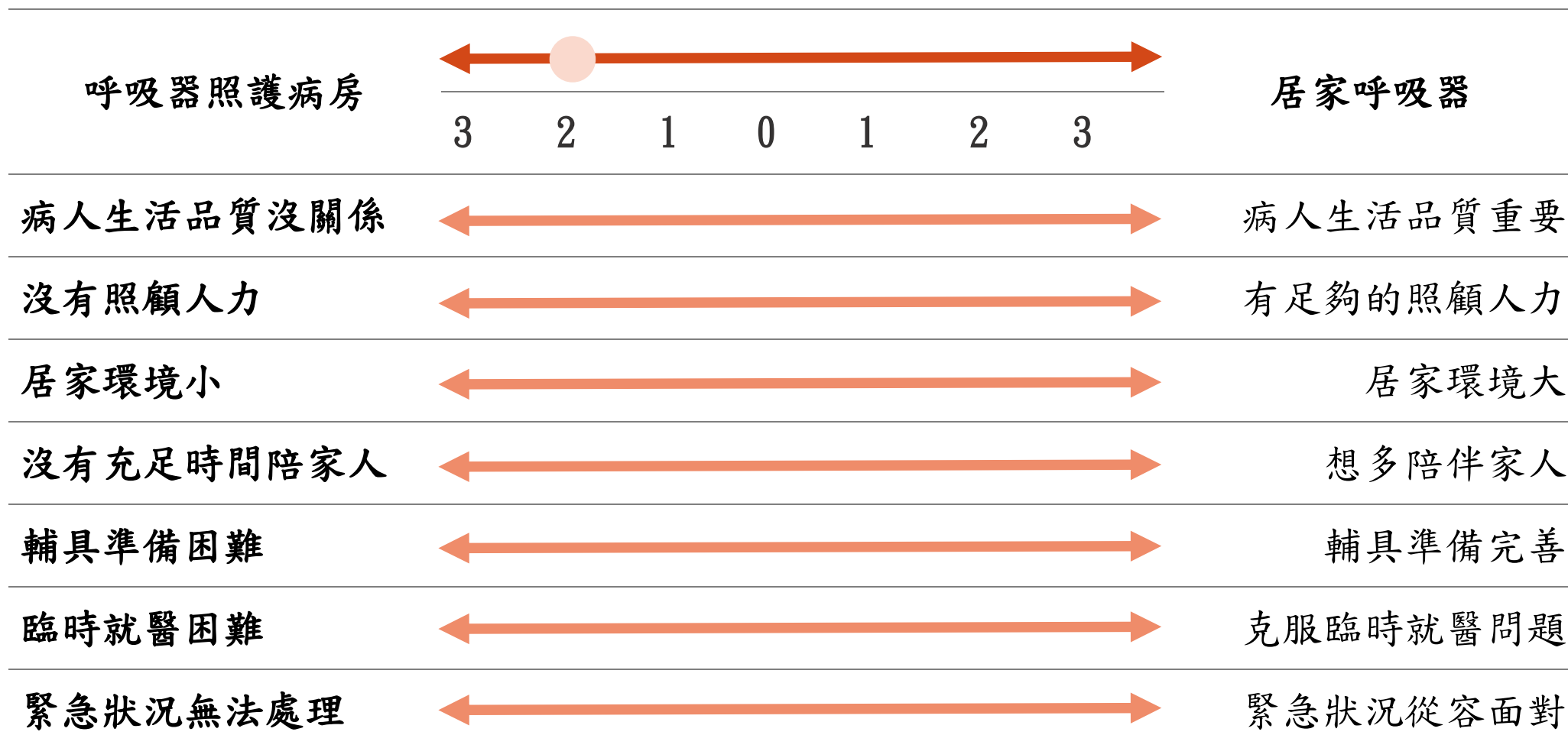

步驟三、您對呼吸依賴長期照護認知有多少？

項目	是	否	不知道
使用呼吸器的家人，都可以選擇呼吸器照護病房？	<input type="checkbox"/>	<input type="checkbox"/>	<input type="checkbox"/>
呼吸器照護病房的費用一定比居家呼吸器還高？	<input type="checkbox"/>	<input type="checkbox"/>	<input type="checkbox"/>
呼吸器照護病房有較高的院內感染機率	<input type="checkbox"/>	<input type="checkbox"/>	<input type="checkbox"/>
居家照護者需學會呼吸器簡易操作及日常照護需求？	<input type="checkbox"/>	<input type="checkbox"/>	<input type="checkbox"/>
接下來您的想法			
您了解提供您家人後續照護場所的選擇嗎？	<input type="checkbox"/>	<input type="checkbox"/>	<input type="checkbox"/>
您清楚選擇的優缺點影響最大的是您與家人嗎？	<input type="checkbox"/>	<input type="checkbox"/>	<input type="checkbox"/>
您有獲得家人充分支持與意見來做出安置的場所嗎	<input type="checkbox"/>	<input type="checkbox"/>	<input type="checkbox"/>

步驟四：您確認好您家人的後續照護場所了嗎？

1

決定選擇呼吸照護病房



2

決定選擇居家呼吸照護



3

還要與家人討論



4

想再多了解一些



謝謝您

讓我們一起為家人做最好的選擇。 。 。 。 。 。

